Гован авеню 81 - великолепный семейный дом, Фулхам

- ID: **562**
- Страна: **Великобритания**
- Регион: **Лондон**
- Кол-во комнат: **6**
- Стоимость: **£1395000**

Аренда

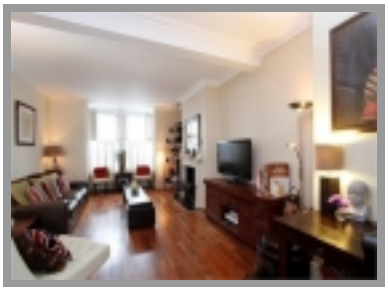

Чудесный **шестикомнатный семейный дом с садом** в не менее хорошем районе - Фулхам - Парсон Грин.

Дом прекрасно расположились в не менее замечательном живом и развитом районе с приятными тихими жилыми частными улицами и шумной кипучей центральной частью с множеством магазинов, местных частных лавочек с товарами первой необходимости, шопинг центром, салонами красоты. Район насыщен различными ресторанами с прекрасной кухней, кафе, барами и традиционными Английскими пабами. Для любителей спорта и физкультуры, есть спортивный центр, фитнесс центр, недалеко от дома теннисный корт. Так же, что немаловажно, местностьизобилует школами, колледжами, детскими садами и другими центрами досуга, обучения и отдыха. Недалеко есть парк, что не только украшает район, но и прекрасно подойдёт, как для прогулок и пикников, так и дляутренних пробежек. Так же, на очень доступном расстоянии - река Темза.

Этот фантастический дом просто потрясает своим стилем, шармом и уютом. Отремонтирован и содержится в идеальном порядке. Элементы декора, прекрасные натуральные полы, удивительные камины говорят о идеальном вкусе. Кухня, совмещённая со столовой, отличается своим убранством, инсталлированой бытовой техникой, гранитными столешницами ичистыми светлыми тонами. Помещения светлые, просторные и очень удобные для проживание. Продумано и подчёркнуто всё, что прекрасно гармонирует с уютным пребыванием. Прекрасный сад на заднем дворе очень кстати, который может так же быть реконструированным под парковку для автомобиля. **Вся жилая площадь этого удивительного дома составляет 195 кв/м и располагает всеми апартаментами на трёх уровнях здания.**

- **первый уровень** - уровень с садом - буквально весь этаж заняла двойная гостинная комната и кухня с совмещённой столовой через которую прямой выход в сад. Эта часть дома удивляет своими полами и жилым пространством. Очень светлым и просторным не только учитывая метраж помещений, но и за счёт множества окон, что делает
- комнаты ещё больше**второй уровень** разместил две спальные комнаты и две ванные комнаты. Одна из ванных, которая отличается своими размерами,является личной
- ванной главной спальной комнатой. Вторая - отдельная **третий уровень** - три красивые и уютные спальные комнаты и отдельная семейная ванная

© www.UKconsulting.ru – Independent Consulting Group: England, Russia, CIS, EU, USA, ASIA

- Двойная гостиннаяКухня/столоваяПять спальных комнат
- Три ванные комнатыСад

Замечательный дом как для личного проживания, так икак объект для сдачи в аренду.

Хорошая транспортная развязка. Несколько видов общественноготранспорта к вашим услугам. Станции метро на легкодоступном расстоянии, сервис железнодорожных поездов так же очень доступен, сеть автобусных маршрутов в любую часть города. Услуги такси как альтернатива на любой случай круглосуточно и постоянно.

© www.UKconsulting.ru – Independent Consulting Group: England, Russia, CIS, EU, USA, ASIA