Орбел стрит - чудесный дом в районе Баттерси, Лондон

- ID: **541**
- Страна: **Великобритания**
- Регион: **Лондон**
- Кол-во комнат: **5**
- Стоимость: **£1250000**

Аренда

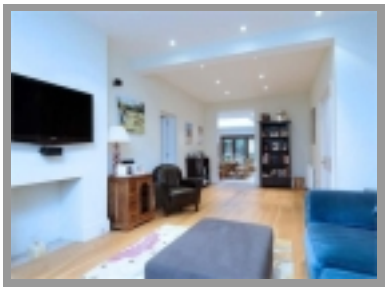

Великолепный **семейный шестикомнатный дом с садом** в чудесном районе парка Баттерси недалеко от реки Темза.

Это прекрасно отремонтированная собственность была оформлена в нейтральных тонах с полами покрытыми качествннымдубовым паркетом, что создало ощущение света и пространства. Дом превосходно подходит для растущей семьи в не менее чудесном районе Лондона.

Прекрасный район для жизни. Очень популярен среди населения Лондона и имеет высокую оценку на рынке недвижимости. Зелёный, чистый с множеством частных домов с садами, тихими и приятными улицами. Чудесный парк Баттерси со своими обворожительными водоёмами и дорожками для прогулок привлекает не только жителей района, но и посетителей самого Лондона. Прекрасное место, как для романтических встреч, так и для активного отдыха, так как парк снабжён велосипедной дорожкой, беговой. Любителям физкультуры так же будут кстати фитнесс центры и спортивные комплексы, которые расположены тут же, на районе. Рестораны с чудесным обслуживанием, кафе, традиционные Английские пабы - будут рады видеть вас своим гостем. Район располагает школами, детскими садами, как частными, так и на государственном обеспечении, центры занятости, досуга и отдыха. Множество магазинов, торговых точек, частных лавочек.

Дом содержится в чудесном состоянии, отремонтирован, прекрасно сконструирован, чудесная планировка и обширная используемая жилая площадь. *Общая площадь всего жилого помещения равна 164,6 кв/м* и все апартаменты чудесно разместились на трёх уровнях всего здания. Комнаты отличаются великолепными натуральными полами, шикарным освещением, как достаточным дневным за счёт множества больших окон, так и искусственным. Великолепные светлые спальни, чудесные ванные с высококачественной сантехникой и подогревом, потрясающий сад с клумбами и множеством цветников. Кухня имеет современный дизайн, снабжена великолепной бытовой техникой.

- **первый уровень** - уровень сада - коридор от входной двери ведёт прямо в отдельную великолепную гостинную комнату, что расположилась слева по коридору. Гостинная имеет прямой доступ в одну из отдельных спальных комнат со встроенной личной ванной комнатой, досупа в которую другого нет. Прямо по коридору справа туалет, а прямо - кухня с потрясающей открытой площадью столовой или площади для проведения приятных застолий. Выход в сад прямо из столовой через раздвижные

огромные двери дополняет эту идеальную картину
- чудесного дома**второй уровень** расположил три шикарные спальные комнаты с отдельной семейнойванной
- комнатой на лестничном пролёте**третий уровень** был преобразован в двухспальную комнату с душем и туалетом, а так же, чердачные помещения для хранения

Основные особенности:

- Гостинная комнатаКухня/столоваяТри ванные комнаты
- ТуалетСадПарковка

Потрясающий вариант как для личного семейного проживания, так и для сдачи апартаментов в аренду.

Транспортная развязка отличная. Несколько видов транспорта на ваше усмотрение. Станции метро, железнодорожные станции - всё на доступном расстоянии. Автобусный сервис в любую точку Лондона. Такси – всегда, как альтернатива на любой случай.

© www.UKconsulting.ru – Independent Consulting Group: England, Russia, CIS, EU, USA, ASIA