Батлдин роуд - чудесный дом, Лондон, Хайбури

- ID: **499**
- Страна: **Великобритания**
- Регион: **Лондон**
- Кол-во комнат: **5**
- Стоимость: **£1195000**

Аренда

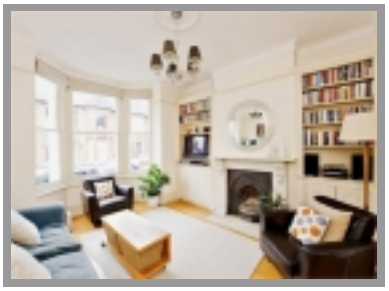

Замечательный **пятикомнатный дом** в чудесной части Лондона с садом.

Прекрасное расположение среди тихих улочек, частных жилых домов, озеленений, в центре кипения жизни и развития. Удивительный район, насыщенный всевозможными видами развлечений, отдыха, центрами занятости и просто проведения свободного времени. Прекрасные рестораны, которых здесь на любой вкус и выбор, предложат вам отличные блюда и удивительный сервис. Кафе, бистро, маленькие и большие магазины с различными товарами. Для почитателей спорта – фитнесс центры, спортивные комплексы и теннисные корты расположились в разных точках района, что очень доступно. Множество школ, как частных, так и на государственном обеспечении, колледжей, детских садов, различных центров обучении и досуга. Парки и сады расположились по районы, дабы не только радовать и украшать местность, но и служить отличным местом для любителей физкультуры и активного отдыха.

Это семейное жилье расположено на трех этажах здания, или трёх уровнях с площадьювсего жилого пространства приблизительно 126 кв/м. Нынешние владельцы содержат дом на высоком уровне, а так же, сохранили оригинальные черты, например три мраморных камина, потолки и встроенные книжные полки.

- **первый уровень**, или самый низкий, расположен на одном уровне с садом. Очень приятных размеров, ветлый и уютный. Разместил красивую и очень дружелюбную гостинную комнату с большим окном, чудесным камином и встроенными книжными полками. Здесь же отдельно расположилась открытая в столовую кухня. Удобная, очень приятная с отдельным окном, встроенной высококачественной бытовой техникой, красивыми полами. Столовая выходом в сад
- **второй уровень** заняли две двухместных спальных комнаты и отдельная очень большая семейная ванная комната
- **третий уровень** разместил две спальни и чердак, что прекрасно подойдёт для хранения вещей. Спальни очень уютные, с тёплыми и мягкими полами, светлых тонов и оттенков

Основные особенности:

© www.UKconsulting.ru – Independent Consulting Group: England, Russia, CIS, EU, USA, ASIA

Гостинная комната

- Кухня/столовая
- Четыре спальные комнаты
- Большая ванная
- Сад
- Чердак

Замечательный дом, как для личного проживания, так и для сдачи в аренду.

Транспортная развязка отличная. Несколько видов транспорта на ваше усмотрение. Станции метро, железнодорожные станции - всё на доступном расстоянии. Автобусный сервис в любую точку Лондона. Такси - всегда как альтернатива на любой случай

© www.UKconsulting.ru – Independent Consulting Group: England, Russia, CIS, EU, USA, ASIA