Флоренс стрит - шикарный дом/апартаменты, Лондон, Ислингтон

- ID: **491**
- Страна: **Великобритания**
- Регион: **Лондон**
- Кол-во комнат: **4**
- Стоимость: **£1150000**

Аренда

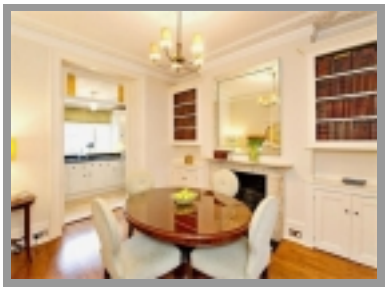

Просто удивительный **четырёхкомнатный дом** в прекрасном для жизни районе Лондона - Ислингтон.

Прекрасная, популярная и так многими любимая местность для жизни. Район прекрасно расположен в части Лондона, что считается центром, но немного отдалён от всей суеты. Но, это не говорит о том, что он спящий и тихий. Частные улочки, что примыкают к центральным дорогам – да, тихие и уютные, но центральной части могут позавидовать даже самые шумные и многонаселённые районы Лондона. Невероятное количество ресторанов с различной кухней и прекрасным обслуживанием, бары, кафе, замечательные дружелюбные традиционные пабы – всё к вашим услугам. Центры отдыха и развлечений, красивые скверы и парки, так же, зелёные насаждения. Магазинами и частными небольшими лавочками улицы пестрят. А для любителей спорта и активного отдыха жизни – спортивные центры, фитнесс центры, бассейны, теннисные корты. Так же, что немаловажно, район насыщен школами, детскими садами, как частными, так и на государственном обеспечении, колледжами, различными центрами занятости и досуга. Удивительный район для жизни и так любим многими.

Этот очаровательный мезонет в центреИслингтон, который настоятельно рекомендуется дляпросмотра. Апартаменты имеют свой вход, который ведет в большое открытое пространство на первом уровне.

Все апаратменты засположились на трёх уровнях здания и имет удивительный сад, атак же, сохранили традиционный оригинальный декор и обстановку, в частности камины и деревянные натуральные полы.

- первый уровень расположил просто потрясающих размеров двойную гостинную, включающую в себя столовую, переходящую в красивую современную кухню, которая была оборудована по всем стандартам и соответствует всем требованиям, окнами видом на сад.
- Выход в сад отдельный с территории кухнивторой уровень расположил шикарную спальную комнату, которая считается главной и имеет свою отдельную ванную комнату с душем, так же, встроенные шкафы. На этом же уровне разместилась и семейная ванная комната с
- мраморными поламитретий уровень заняли две двухместные спальные комнаты с декоративными каминами и местами для хранений

© www.UKconsulting.ru – Independent Consulting Group: England, Russia, CIS, EU, USA, ASIA

- Двойная гостинная комантаКухняТри спальные комнаты
- Две ванные комнатыСад

Замечательный вариант, как для личного проживания, так и для сдачи апартаментов в аренду.

Прекрасное транспортное расположение. Практически центр Лондона и имеет несколько видов общественного транспорта на выбор. Станции метро на доступном расстоянии, железнодорожный сервис, автобусы в любую часть города. Такси, как альтернатива на любой случай.

© www.UKconsulting.ru – Independent Consulting Group: England, Russia, CIS, EU, USA, ASIA