Рамсден роуд - удивительный дом, Лондон, Клапхам

- ID: **489**
- Страна: **Великобритания**
- Регион: **Лондон**
- Кол-во комнат: **5**
- Стоимость: **£1150000**

Аренда

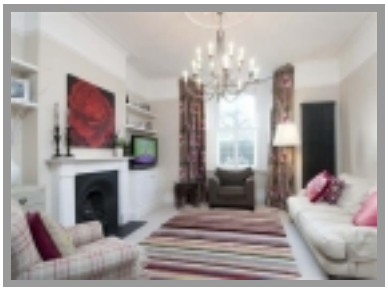

Замечательный **семейный пятикомнатный дом** в хорошем районе Лондона с удивительным садом.

Район прекрасен для жилья, как семейным парам, так и семьям с детьми. Местность насыщена ресторанами, кафе, чудесными традиционными английскими пабами и бистро.Располагаетудивительными искусственными озеленениями и прекрасными парками неподалёку, которыезамечательно подходятне только для приятного время провождения в прогулках и пикниках, но и утренних пробежках. Для любителей спорта и физкультуры, неподалёку есть теннисный корт,спортивный комплекс, фитнесс центр, бассейн, спа. Так же, местность богата школами, детскими садами, как частными, так и на государственном обеспечении,колледжами и другими центрами занятости,обучения и досуга. Недалеко от дома расположилась и библиотека, что создаёт приятное впечатление о районе.

Светлый и просторный семейный дом чудесен для жизни и расположил апартаменты на двух этажах или уровнях.

Он был тщательно разработан, чтобы максимально использовать все щедрые пропорции, сохранив большую часть оригинального очарования.

- первый уровень илиэтаж, который расположился на одном уровне сада, распределили между собой двойную гостинную/приёмную с большим окном на главную улицу, газовый камин с мраморным обрамлением, а так же, объемными встроенными оригинальными карликовыми шкафами с полками. Отдельная кухня со встроенной бытовой техникой высокого качества и соответствующая всем требованиям. Кухня открытая и включает в себя столовую, которая имеет прямой отдельный выход в сад, так же, как и гостинная. Так же, есть отдельный туалет
- сад просто идеален для проведения чудесных посиделок, устройств пикников и ужинов на свежем воздухе
- второй уровень расположил три чудесные спальные комнаты, учебную, которая так же может служить прекрасной спальной комнатой при необходимости. Две семейные ванные комнаты, одна из которых имеет душевую кабинку, вторая - ванну

Основные особенности:

© www.UKconsulting.ru – Independent Consulting Group: England, Russia, CIS, EU, USA, ASIA

Кухня/столовая

- Четыре спальные комнаты
- Две семейные ванные
- Туалет
- Большой сад

Дом чудесен, как для частного проживания, так и как объект для сдачи в аренду.

Отличная транспортная развязка. Несколько видов общественного транспорта к вашим услугам. Метро станция в пяти-десяти минутах ходьбы, станция железнодорожная так же на доступном расстоянии. Сервис автобусов великолепен в любом направлении города. Такси, как альтернатива на любой случай.

© www.UKconsulting.ru – Independent Consulting Group: England, Russia, CIS, EU, USA, ASIA