Магдален Роуд - удивительный дом, Лондон, Вандсворф

- ID: **470**
- Страна: **Великобритания**
- Регион: **Лондон**
- Кол-во комнат: **5**
- Стоимость: **£1090000**

Аренда

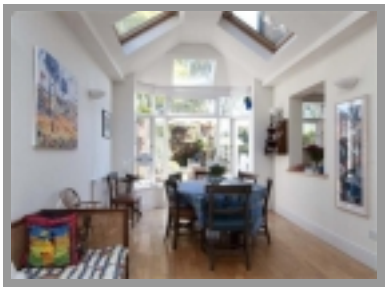

Чудесный **пятикомнатный дом**, расположенный немного поодаль от шумной части района, окружённый частными домами с садами и тихими улочками.

Район Вандсворф густонаселён, но с приятными и тихими частными улочками и домами с садами. Имеются школы, детские сады, как частные, так и на государственном обеспечении, центры занятости, обучения и досуга.Достаточно многоозеленений ипарковнедалеко, что так же не только украшает район, но и делает его более почитаемым. Множество ресторанов и кафе с чудесным обслуживанием, баров и традиционных английских пабов. Магазины, шопинг центры и частные местные лавочки с товарами первой необходимости - к вашим услугам. Центр здоровья недалеко, что так же не маловажно. Для любителей спорта и активного отдыха - фитнесс центры, теннисный клуб, велосипедные дорожки.

Жилая площадь дома расположилась на несколько уровней и имею чудесную планировку, как нижний этаж, так и верхний.

- нижний уровень занимают обширная, просто великолепная гостинная, большая отдельная кухня и столовая с выходами прямо в удивительный сад с большими старыми деревьями и молодной порослью. Гостиная отличается своим гостеприимием и великолепием. Просто завораживающая вид комната. Кухня прекрасно расположена, большая, светлая. Видимо разделена от столовой, что велеколепно. Очень светлые и обширные все помещения за счёт больших окон-стеклянных дверей, приятных постельных тонов обстановки. Кухня оборудована высококачественной бытовой техникой по всем требованиям и стандартам. Полы всего нижнего этажа имеют шикарное покрытия эффекта пород светлого дерева
- верхний уровень поделили между собой спальные комнаты и ванные. Большая двухместная спальня со встроенными шкафами, мягкими полами и ещё три спальни и ванная комната. Все комнаты имеют идеальное естественное освещение, прекрасные мягкие полы иочень уютные

Основные особенности:

- Большая отдельная кухня
- Двойная гостинная
- Столовая

© www.UKconsulting.ru – Independent Consulting Group: England, Russia, CIS, EU, USA, ASIA

Четыре спальные комнаты

- Ванная
- Чудесный сад

Уникальный дом потрясающе подходит как для частного личного проживания, так и для сдачи в аренду.

Транспортная развязка чудесная. Несколько видов общественногтранспорта к вашим услугам. Метро на доступном расстоянии, станция поездов рядом. Автобусный сервис чудесный в любом направлении города. Такси - всегда как альтернативный вариант в любом случае.

© www.UKconsulting.ru – Independent Consulting Group: England, Russia, CIS, EU, USA, ASIA