Равенсли роуд - семейный дом, Лондон, Бэлхам

- ID: **443**
- Страна: **Великобритания**
- Регион: **Лондон**
- Кол-во комнат: **4**
- Стоимость: **£745000**

Аренда

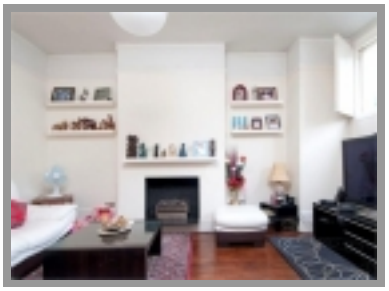

Чудесный **четырёхкомнатынй семейный дом** взамечательном жиломрайоне Бэлхам.

Отличный семейный дом в традиционном стиле расположился на тихой улице с рядами частных домов с садами.

Прекрасная местность, тихая и очень дружелюбная. И тем не менее, район располагает хорошими школами, как частного, так и государственного сектора, колледжи недалеко, другие учебные заведения. Есть Центр здоровья, фитнесс центр, спотривный комплекс, теннисный корт, спа. Буквально в несколько минут ходьбы - чудесный парк, что прекрасно подойдёт, как для прогулок, так и для утренних пробежек. На доступном расстоянии множество ресторанов, кафе, баров, бистро и пабов в чисто английском стиле. Магазины, шопинг центры, маленькие лавочки с товарами первых нужд - всё к вашим услугам.

Дом просто радует своей площадью, не менее, чем расположением:

- Три большие спальные комнтаты, полы которых покрыты мягким светлым ковролином
- Шикарный и просто огромный простор внизу на первом этаже, который упирается прямо в большой сад, через всю кухню и гостиную
- Всего можно насчитать три гостиных комнаты, что могут быть прекрасно использованы и как столовая, и как игровая. Полы гостиных покрыты качественным ламинатом эффекта дерева. Светлое приобладание в цветов, делает комнаты ещё более широкими и обширными
- Кухня просторная и обустроенна по всем стандартам качественной бытовой техникой
- Сад внушительных размеров, выходящий прямо из кухни на южную сторону

Особенности:

- КухняТри гостиныхТри спальные комнатыВанная и
- душеваяТуалетСад

Прекрасный семейный дом, как для проживания лично, так и для сдачи в аренду.

© www.UKconsulting.ru – Independent Consulting Group: England, Russia, CIS, EU, USA, ASIA

Транспортная развязка предлагает несколько видов общественного транспорта: Железнодорожная станции в пяти минутах ходьбы, метро на доступном расстоянии, автобусный сервис круглосуточный, на который можно всегда положиться и достичь любой точки города. Каждая станция метро снабжена картой местности, что иногда бывает очень сподручно.

© www.UKconsulting.ru – Independent Consulting Group: England, Russia, CIS, EU, USA, ASIA