Ноусли роуд - семейный дом, Лондон, Баттерси

- ID: **440**
- Страна: **Великобритания**
- Регион: **Лондон**
- Кол-во комнат: **5**
- Стоимость: **£725000**

Аренда

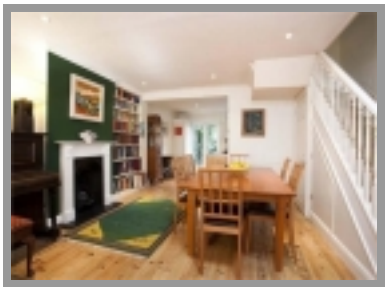

Чудесный **пятикомнатный семейный дом** в тихом жилом квартале в самом центре Баттерси.

Дом расположен в замечательном тихом квартале с частными домами по - соседству и парками Баттерси и Фалком, что буквально в пяти - десяти минутах ходьбы. Прекрасное место для жизни. Множество магазинов совсем рядом от дома, частных лавочек, шопинг центров на доступном расстоянии. Фитнесс центр буквально в двух мнутах от дома, что так прекрасно для любителей активного отдыха и спорта. Рестораны, кафе и традиционные Английские пабы - к вашим услугам. Для людей семейных с детьми будет приятно узнать, что сразу несколько школ есть неподалёку. Центр здоровья так же присутствует на периметре и находится в несколько кварталах от дома.

Дом очень уютный с камином в два этажа и большим садом, выходом через кухню. Две спальни находятся на втором этаже. В одной из них ванная и туалет. Ещё две спальни расположены внизу на одном уровне с кухней и гостиной. Одна из них очень большая со встроенными шкафами. Ванная внизу считается семейной и расчитана на два спальни. В гостиной замечательный камин, что так излюблен в Англии. Кухня оборудована хорошей бытовой техникой, светлая. Качественные полы цвета дерева ламинированы и выглядят великолепно. Выход прямо в большой красивый сад, который может служить прекрасной столовой в тёплое время года. Гостиная с большим окном викторианского стиля. Уютная, тёплая.

Особенности:

- КухняДве гостиныеЧетыре спальных комнатыДве ванные
- комнатыТуалетСадБольшая площадь

Замечатльное место для жизни. Дом прекрасен, как для личного/семейного проживания, так и для сдачи в аренду.

Транспортная развязка замечательная. Расположение достаточно близко к Центру. К вашим услугам станции поездов, что на достаточно близком расстоянии от дома, автобусы, сервис которого великолепен 24 часа в сутки. Такси, как альтернативный вариант.

© www.UKconsulting.ru – Independent Consulting Group: England, Russia, CIS, EU, USA, ASIA