"Уэст Уан" - эксклюзив-апартаменты в самом Центре Лондона

- ID: **390**
- Страна: **Великобритания**
- Регион: **Лондон**
- Кол-во комнат: **2**
- Стоимость: **£850000**

Аренда

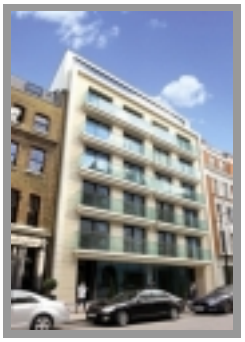

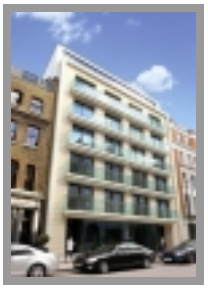

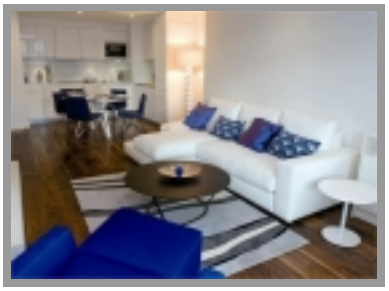

Уникальный новый проект на Ньюмен-стрит состоит из **16** прекрасных новых квартир, и идеально расположен в самом сердце Уэст-Энда всего втрёх минутах ходьбы от Оксфорд-стрит, улица,которая уже давно признана, каксамая оживленная торговая полоса в Европе - если не во всём мире. Она очень л егендарна и может похвастаться более чем 300 магазинов вместе со многими крупными торговыми точками, такими как Селфриджес и Палаты Фрейзер.

Уэст Уанявляется эксклюзивной разработкой архитекторов и соответствует всем стандартам и требованиям.

Приватный вход в здание очень красиво оформлен, а так же защищён. Квартиры расположены с первого по пятый уровни, что обеспечивает **выбор жилья в 2 комнаты, 3 комнаты и 4 комнаты**.
Каждая квартира имеет высокое качество отделки полов под цветдревесины грецкого ореха в приемных комнатах и коридорах. Полы дополняют двери древесины лесного ореха. Кухни отделаны в белоснежных тонах, а столешницакамнем кварца. Siemens техника дополняет высокое качество. Все ванные комнаты хорошо разработаны с красивым сочетанием кремовых тоновстеллажей, стекла и дерева. Duravit сантехника, электрические теплые полы, полотенцесушитель.
Из большинства квартир на Ньюмен-стрит можно насладиться частным доступом балконов из двух основных комнат. Проект разработан по стандартамЭко домов.

Особенности:

- Одна спальня
- Одна ванная
- Туалет
- Кухня
- Холл
- Видео наблюдение
- Высококачественный кондиционер
- Балконы в большей части апартаментов
- Инсталлированные телефонные линии/интернет
- Полы с подогревом

Отличная транспортная развязка, ведь Вы в самой живой и никогда не спящей части Лондона. В самом её сердце. Метро,

© www.UKconsulting.ru – Independent Consulting Group: England, Russia, CIS, EU, USA, ASIA

поезда, чёрные кабы-такси и даже велосипедные "рикши" - любой транспорт на ваше усмотрение. Каждая станция снабжена картами местности, и если вы затрудняетесь найти тот или иной объект интереса, она вам непременно окажет услугу. Так же, карты поездов метро с маршрутом и названием каждой станции.

Ночная жизнь, как и дневная, не прекращается. Но это не значит, что вы будете проживать, как на кратере вулкана. Нет. По соседству, всего в несколько минутах ходьбы, есть замечательные парки, куда Вы всгда сможете пойти погулять, покататься не скейте или роликах, а может велосипеде. Жить в самом сердце метрополитена, ещё не значит - лишить себя умиротворения и покоя.

© www.UKconsulting.ru – Independent Consulting Group: England, Russia, CIS, EU, USA, ASIA